

# Rua Zelino Agostinho Lorenzetti

# Rua Francisco Marasca

- PAVIMENTAÇÃO DA IMPLANTAÇÃO
- PASSEIO PARA AUTOMOVÉIS E ESTACIONAMENTO ARMADO 8CM: 633,73M²
  - PASSEIO CARGA E DESCARGA ARMADO 10CM: 69,85M²
  - PASSEIO PEDESTRES NÃO ARMADO 6CM: 30,00M²

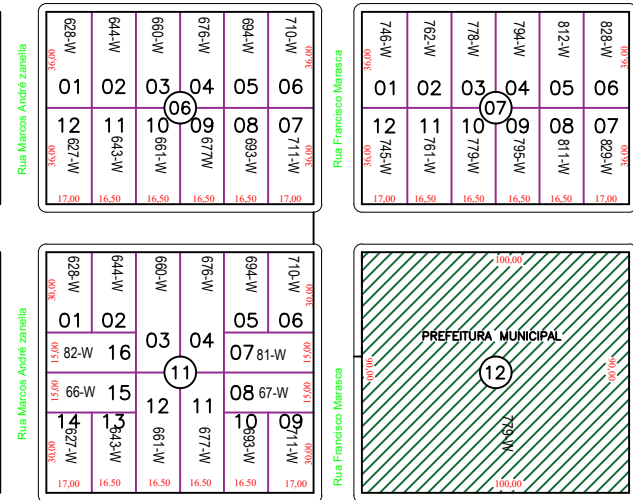

PLANTA BAIXA SITUAÇÃO  
esc 1:2000

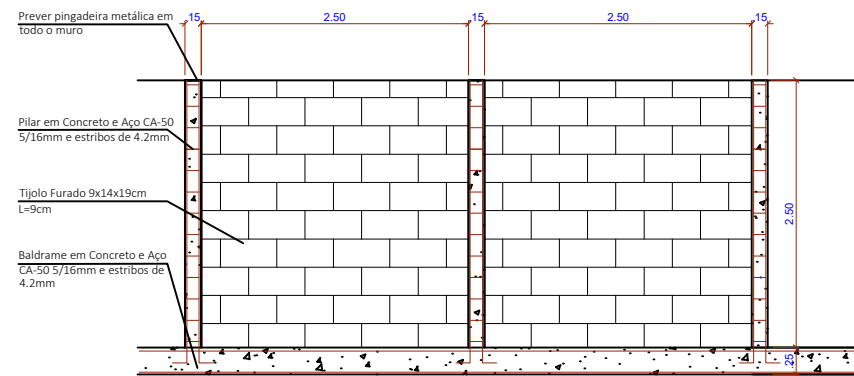

DETALHE MURO  
esc 1:50

MURO: 133,45 METROS  
QUANT DE PILARES: 55 UNID  
BALDRAME: 133,45M  
ALVENARIA: 312,90M²  
CHAPISCO: 667,05M²  
REBOCO: 667,05M²  
PINTURA: 667,05M²  
PINGADEIRA METÁLICA: 133,45M

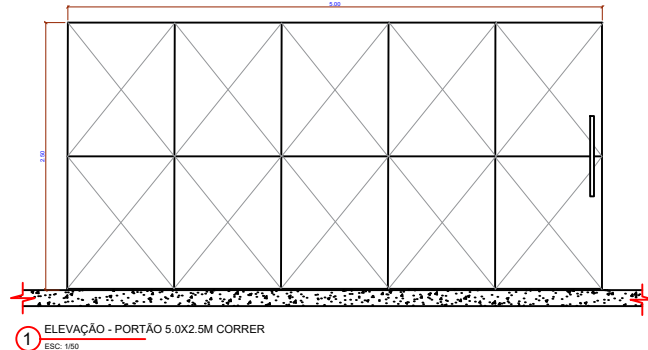

**PREFEITURA MUNICIPAL DE  
CAMPOS DE JÚLIO**

**Departamento de Engenharia**  
Avenida Valdir Mazutti, nº 1999, Bom Jardim - Campos de Júlio  
Fone:0xx65-3387-2800

Obras:  
AMPLIAÇÃO DO PAÇO MUNICIPAL  
Rua Zelino A. Lorenzetti, Quadra x Lote 01  
Loteamento Bom Jardim

Área:  
Prédio 836,55 m²  
Estacion. Coberto 175,50 m²  
Total à Construir 1.012,05 m²

Prefeitura Municipal de Campos de Júlio

Responsável Técnico  
Cintya Vieira Souto  
CAU-A 160810-0

Conteúdo: PLANTA DE SITUAÇÃO  
PLANTA DE LOCALIZAÇÃO

DECLARO QUE A APROVAÇÃO DO PROJETO NÃO  
IMPLICA NO RECONHECIMENTO POR PARTE DA  
PREFEITURA DO DIREITO DE PROPRIEDADE DO  
TERRENO.

Data:  
ABRIL/2022

Escala:  
INDICADAS

Desenho:  
CINTYA VIEIRA SOUTO

Folha:

PLANTA BAIXA IMPLANTAÇÃO  
esc 1:200

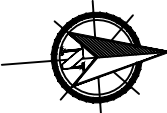

# Av. Valdir Masutti

Existente

Estacionamento

Estacionamento